

## CINE E HISTORIA

### Cuaderno de trabajo



### LAS UVAS DE LA IRA

*The Grapes of Wrath*

John Ford

1940

B/N - 129 minutos

### ÍNDICE

- 00. Trabajo previo - 2
- 01. Argumento - 2
- 02. Otro final - 2
- 03. Escenas - 3
- 04. Personajes - 4
- 05. Planos y movimientos de cámara - 5
  - 06. Mapa - 6
  - 07. Biografías - 7
- 08. Línea de tiempo - 8
- 09. Idea-escena - 9
- 10. Recomendación - 10



**Escenas**

ORDENAR las escenas en el desarrollo de la película y DESCRIBIR brevemente la acción de cada una.

**Fotograma 1**



**Fotograma 2**



**Fotograma 3**



**Fotograma 4**



**Fotograma 5**



**Fotograma 6**



**Fotograma 7**



**Fotograma 8**



**Fotograma 9**



**FOTOGRAMA**

**NÚMERO ORDEN**

**DESCRIPCIÓN**

---

---

---

---

---

---

---

---

---

---

### Personajes

EXPLICAR que papel desempeña cada uno y las relaciones que se establecen entre ellos.



Tom Joad

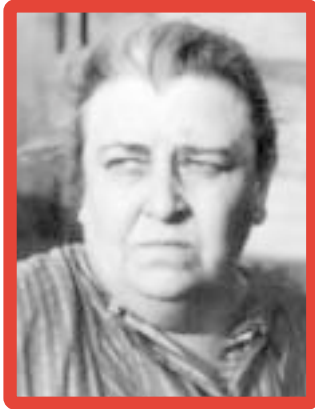

Ma Joad

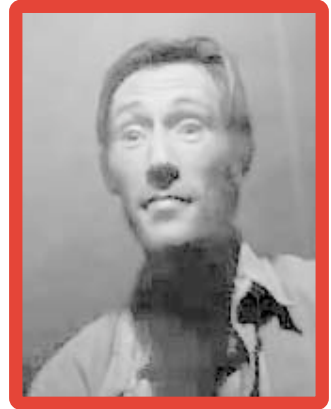

Pastor Casey

Tom Joad

Ma Joad

Pastor Casey

### RELACIONES

### OTROS PERSONAJES

DESTACAR algún otro personaje y su relación con los anteriores.

### Planos y movimientos de cámara

RELACIONAR los planos o movimientos de cámara con los fotogramas.

1



FUNDIDO ENCADENADO

2



PLANO GENERAL

3

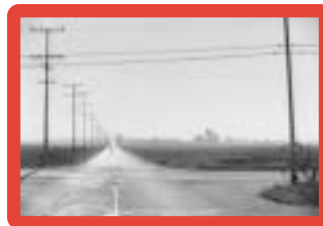

PLANO MEDIO LARGO

4



PANORÁMICA

06

### Mapa

La Ruta 66 que aparece en la película es una autopista que cruza Estados Unidos desde Chicago a Los Ángeles (4.000 kilómetros). Es conocida como la Calle Mayor de América y se comenzó a construir en 1926..

ENUMERAR los ocho estados por los que pasa.

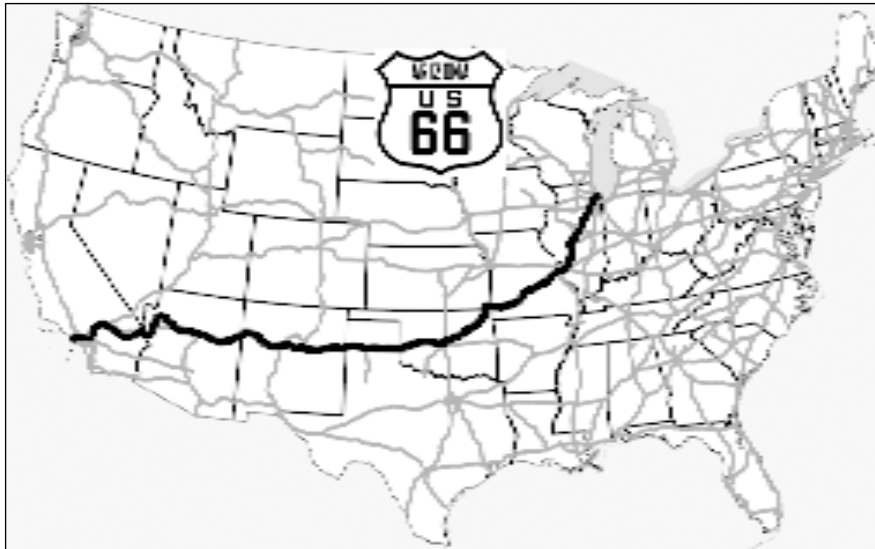

Estados

---

---

---

---

---

---

---

---

### Biografías

EXPONER brevemente la biografía y el papel histórico de estos personajes en su época.



Alphonse Al  
Capone



John Ernst  
Steinbeck



Beau James  
Walker



Andrew John  
Volstead

Coolidge

---

---

---

Capone

---

---

---

Harding

---

---

---

Steinbeck

---

---

---

Hoover

---

---

---

Walker

---

---

---

Roosevelt

---

---

---

Volstead

---

---

---

Keynes

---

---

---

---

---

---



John Calvin  
Coolidge Jr.



Warren G.  
Harding



Herbert Clark  
Hoover



Franklin D.  
Roosevelt



John Maynard  
Keynes

## Línea de tiempo

RELACIONAR cada hecho histórico con su momento cronológico.

- La aeronave *Graf Zeppelin* inicia la vuelta al mundo (8 de agosto) -----
- Nace Martin Luther King, activista estadounidense (15 enero) -----
- El número de parados en Alemania se incrementa hasta los 3.200.000 (15 febrero) -----
- Atentado con bombas contra el edificio del Reichstag en Berlín (1 septiembre) -----
- Se implanta en la URSS la jornada laboral de siete horas (11 febrero) -----
- Ramsey MacDonald, primer ministro del Reino Unido (8 junio) -----
- Alejandro I de Yugoslavia instauro la dictadura (6 enero) -----
- Plebiscito de la extrema derecha alemana contra el Plan Young (22 diciembre) -----
- *Jueves Negro*, inicio del crack del 29 (24 octubre) -----
- Muere María Cristina de Habsburgo-Lorena, reina consorte de España (6 febrero) -----
- Quiebra de las empresas de Clarence Hartry en Inglaterra (20 septiembre) -----
- Repatriadas las fuerzas estadounidenses de ocupación en Nicaragua (8 enero) -----
- Muere Ferdinand Foch, mariscal francés (20 marzo) -----
- Aparece la primera historieta de "Tintin en el país de los soviets", de Hergé (10 enero) -----
- *Matanza de San Valentín*, ordenada por Al Capone en Chicago (14 febrero) -----
- El índice de valores industriales de la Bolsa de Nueva York cae 31 puntos (23 octubre) -----
- Se anuncian los primeros Premios de la Academia de Cine norteamericana (18 febrero) -----
- Vuelo Madrid-Lisboa con un autogiro (11 julio) -----
- En la bolsa de Nueva York se venden 6 millones de títulos (21 octubre) -----
- Aparece *Tarzán* de Harold Foster (7 enero) -----
- Aristide Briand propone los Estados Unidos de Europa (5 septiembre) -----
- Pacto de Letrán entre la Santa Sede e Italia (11 febrero) -----
- Inauguración de la Exposición Internacional de Barcelona (20 mayo) -----
- Nace Jacqueline Bouvier Kennedy (28 julio) -----
- Stalin cierra 1.500 iglesias (8 abril) -----
- El gobierno francés niega el asilo político a León Trotski (21 febrero) -----

1929

e

f

m

a

m

j

j

a

s

o

n

d



Idea-Escena

CITAR algunas escenas de la película que representen los siguientes conceptos:

**Humillaciones sucesivas**

---

---

---

---

---

---

---

---

---

---

**Explotación del capitalismo**

---

---

---

---

---

---

---

---

---

---

*New Deal*

---

---

---

---

---

---

---

---

---

---

**Toma de conciencia**

---

---

---

---

---

---

---

---

---

---

**Barraquismo**

---

---

---

---

---

---

---

---

---

---

